

Helmut-Schmidt-Universität
Präsidialbereich - Evaluationsbüro
E-Mail:evaluation@hsu-hh.de

Helmut-Schmidt-Universität - Holstenhofweg 85 - 22043 Hamburg

An
Prof. Dr. Alexander Fay

Auswertungsbericht Lehrveranstaltungsevaluation an den Lehrenden

Guten Tag Prof. Dr. Alexander Fay,

Sie erhalten die Ergebnisse der automatisierten Auswertung der Umfrage "Automatisierungstechnik_" (Vorlesung (lecture)) aus dem Trimester FT24 (siehe Anhang).

Zusätzlich zum PDF-Format bietet Ihnen der HTML-Report durch individuelle Filtermöglichkeiten eine interaktive Auseinandersetzung mit den Daten.

Den Report im HTML-Format können Sie über folgenden Link abrufen:

<https://hsu-hh.evasys.de/evasys/public/html-report-online/show-report/935112679/fff526c0305ae34609f08ceec885abffb7ca5bdccfb40d880a1113d48a5b55416f6b99323fb6cefbaf5b85-1aa1ab82b2b583df06b09d>

Bei weiteren Fragen stehen wir Ihnen gerne zur Verfügung.

Mit freundlichen Grüßen

Ihr Evaluationsbüro

Prof. Dr. Alexander Fay

Automatisierungstechnik_ (21601)
Erfasste Fragebögen = 17

Legende

Fragetext

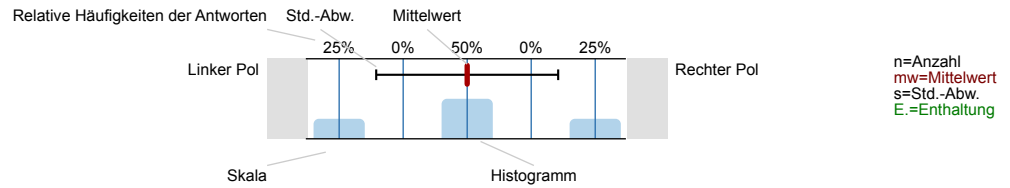

1. Allgemeine Angaben der Studierenden

Studieren Sie bereits im Master?



Ihr Studienfach

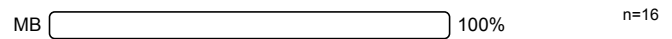

2. Fragen zur Umsetzung der Lehre

Wie wurde die Veranstaltung durchgeführt?

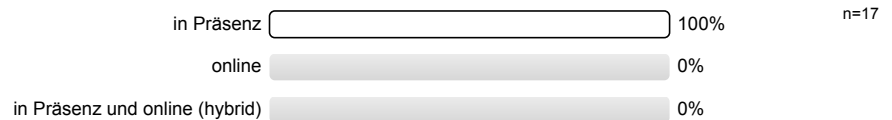

Fanden Sie die Durchführung in diesem Format gut?

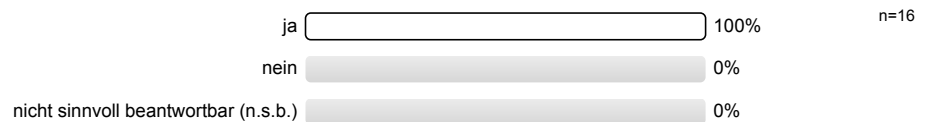

Welche Plattform wurde konkret genutzt? (Mehrfachnennungen sind möglich)

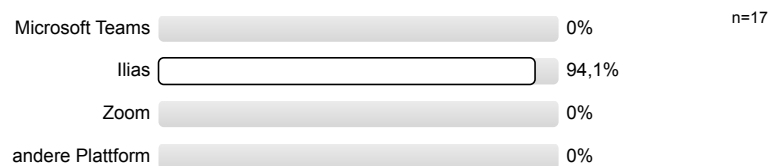

3. Schätzen Sie die Veranstaltung anhand der folgenden Fragen ein:

Die Veranstaltung verläuft nach einer klaren Gliederung

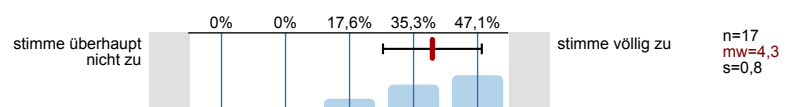

Die Lehrperson hat im Vorfeld umfassende Informationen über die Lehrveranstaltung zur Verfügung gestellt

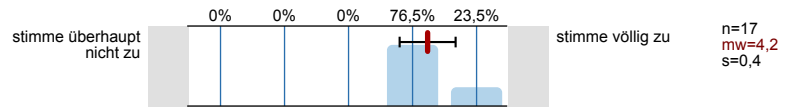

Die Kommunikation mit der Lehrperson zu Fragen und Problemen mit der Lehrveranstaltung verlief reibungslos

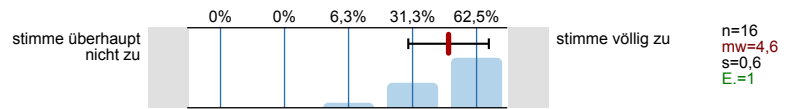

Die Lehrperson stellt hilfreiche Materialien zur Unterstützung des Lernens bereit

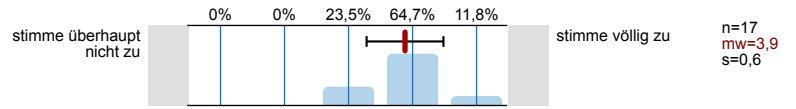

Die eingesetzten Medien fördern das Verständnis für den Stoff

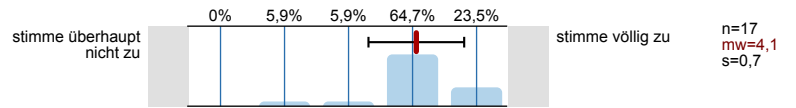

Wichtige Veranstaltungsinhalte werden anhand von Beispielen veranschaulicht

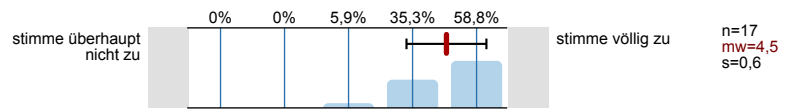

Die Lehrperson verhält sich freundlich gegenüber den Studierenden

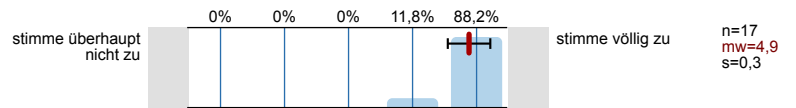

Die Lehrperson fördert die aktive Mitarbeit der Studierenden in der Veranstaltung

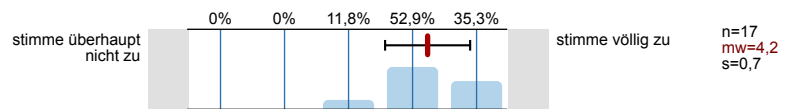

Die Lehrperson beantwortet Fragen der Studierenden kompetent

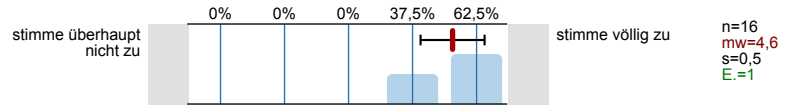

Die Lehrperson steht auch außerhalb der Veranstaltung für eine Betreuung zur Verfügung

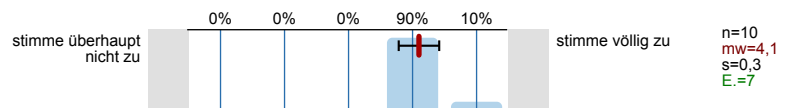

Die Lehrperson weckt Interesse am Veranstaltungsthema

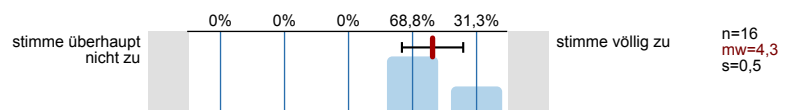

Die Lehrperson kann Kompliziertes verständlich erklären

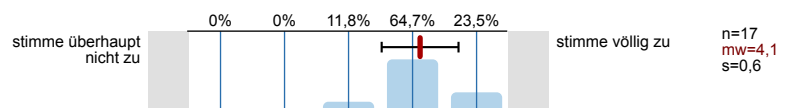

Die Lehrperson vermittelt Begeisterung für die Thematik

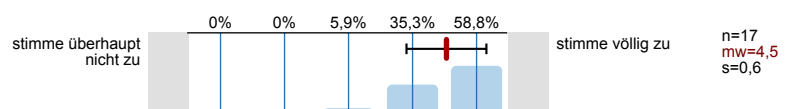

Die Lehrperson motiviert die Studierenden

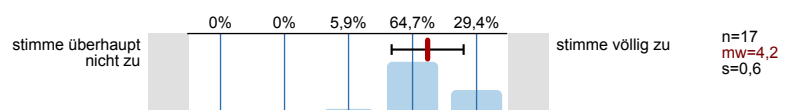

Ich habe mich schon vor der Veranstaltung für die Thematik interessiert

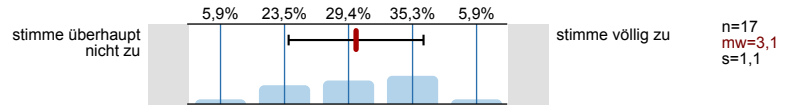

Die Vorlesung und Übung sind aufeinander abgestimmt

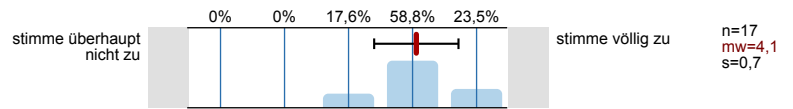

Der Umfang der Übungsaufgaben ist ausreichend

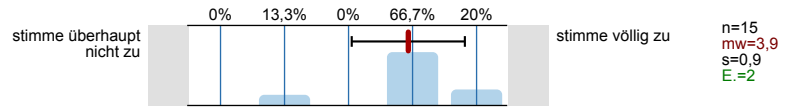

Die Vorlesung hilft bei der Lösung von Übungsaufgaben

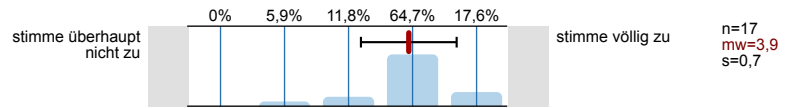

Der Schwierigkeitsgrad der Veranstaltung ist

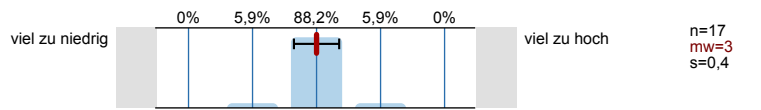

Das Tempo der Stoffvermittlung ist

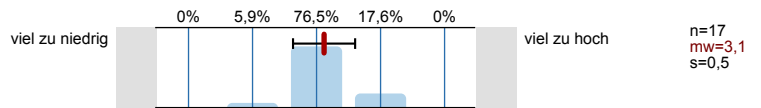

Der Stoffumfang der Veranstaltung ist

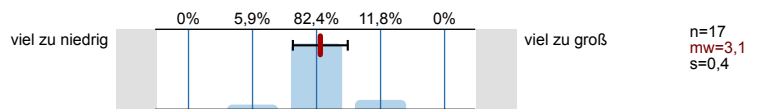

Mein Vorwissen war

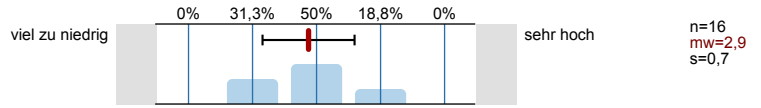

An wie vielen Veranstaltungsterminen haben Sie gefehlt?

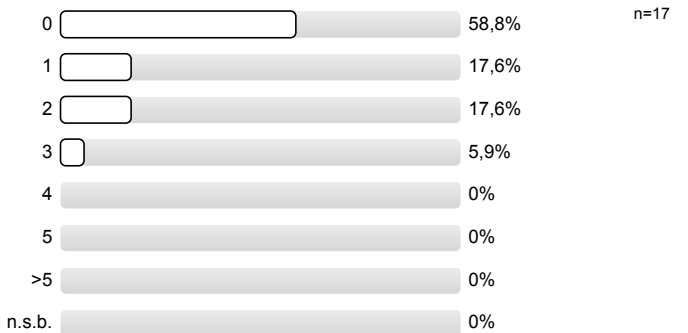

Der Hauptgrund des Fehlens war

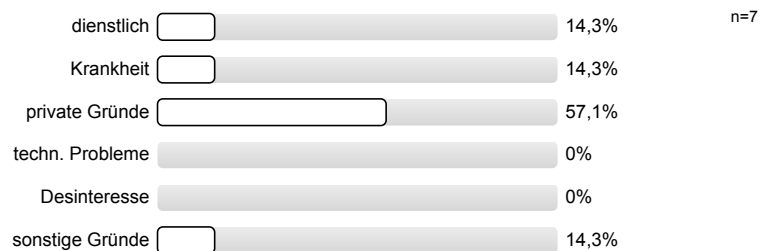

Mein durchschnittlicher wöchentlicher Arbeitsaufwand für die Vor- und Nachbereitung der Veranstaltung beträgt in Stunden:



Welche Gesamtnote würden Sie der Veranstaltung geben?

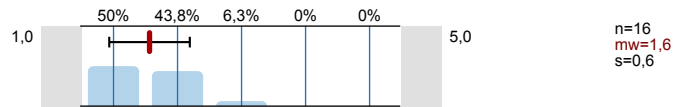

4. Offene Fragen

Was ist besonders gut an der Veranstaltung und sollte unbedingt beibehalten werden?

Das einzige Suchen an der Tafel gereift (hergeleitet) wird, Automaten können schon komplex werden, aber so kann man sehr gut nachvollziehen, was gemacht wurde

Der Prof. verhält sich sehr nett gegenüber den Studierenden. Zusätzlich gibt er interessante Ausblicke in Hinblick auf Bachelorarbeiten, zukünftige Module sowie praxisbezogene Anwendungen.

Ich komme gerne zu seinen Veranstaltungen

Beispiele

• viele alltägliche Vergleiche / Ausprägungen

- lockere Art / Umgang mit den Studierenden
- Beispiele aus der Praxis

Die anschauliche Art Beispiele zu erklären.

Die praxisnahen Beispiele lockern auf.

Kombinierte Nutzung aus Beamerfolien und Tafelanschrieb.

Was ist verbesserungswürdig an der Veranstaltung?

Wir hätten gerne noch tiefere Einblicke in logische Verknüpfungen gehabt, da unser bisheriger Wissensstand überschaubar, und das Thema interessant ist.

ein zeitlich, kompaktes Skript fehlt; → aufgestellt auf viele Folien

vielleicht nicht zu tief in die Thematik einzugehen dafür noch mehr Beispiele.

Abschließende Bemerkungen

Der Herr Prof. hält sehr informative und anschauliche Vorlesung, die mit Praxisbeispielen und guten Sinnbildern gespickt sind. Schade, dass er die Uni HSU verlässt.

Schon immer angenehm, das Interesse weckende Altkam Atmosphäre

gute Veranstaltung hätte mich aber über noch mehr Beispiele aus der Praxis getreut, Das bedeutet mehr Bezug zur realen Arbeitswelt.

Histogramme zu den Skalafragen

Die Veranstaltung verläuft nach einer klaren Gliederung

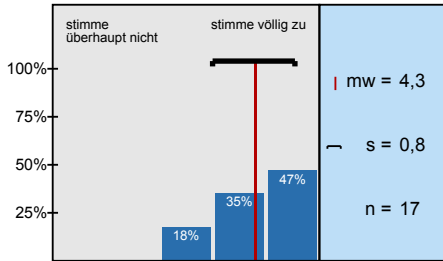

Die Lehrperson hat im Vorfeld umfassende Informationen über die Lehrveranstaltung zur

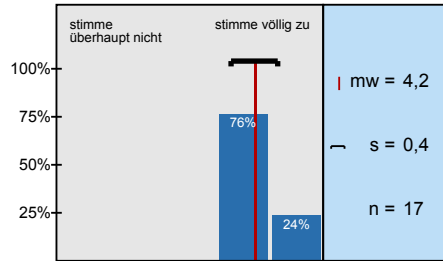

Die Kommunikation mit der Lehrperson zu Fragen und Problemen mit der Lehrveranstaltung verlief

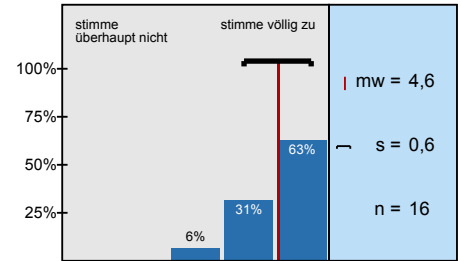

Die Lehrperson stellt hilfreiche Materialien zur Unterstützung des Lernens bereit

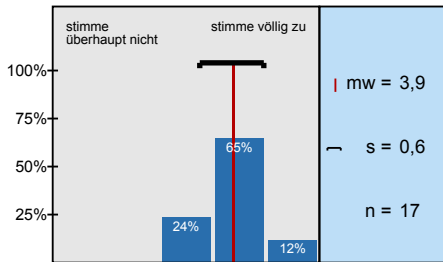

Die eingesetzten Medien fördern das Verständnis für den Stoff

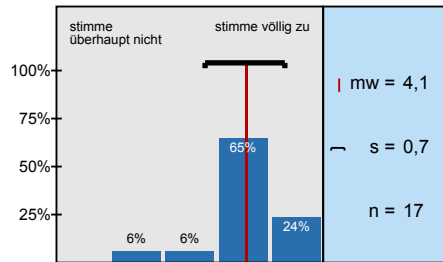

Wichtige Veranstaltungsinhalte werden anhand von Beispielen veranschaulicht

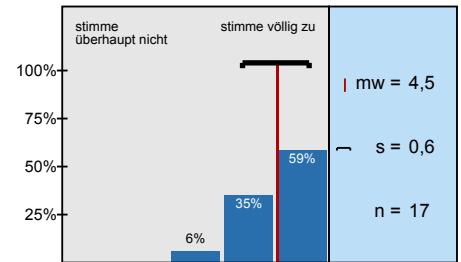

Die Lehrperson verhält sich freundlich gegenüber den Studierenden

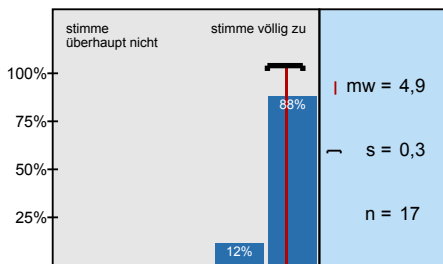

Die Lehrperson fördert die aktive Mitarbeit der Studierenden in der Veranstaltung

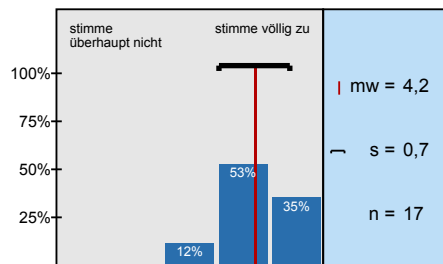

Die Lehrperson beantwortet Fragen der Studierenden kompetent

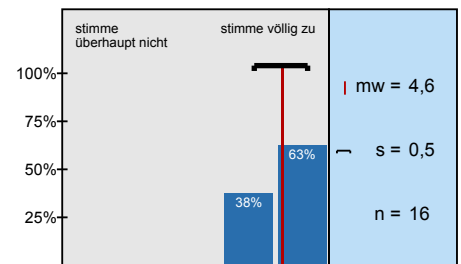

Die Lehrperson steht auch außerhalb der Veranstaltung für eine Betreuung zur Verfügung

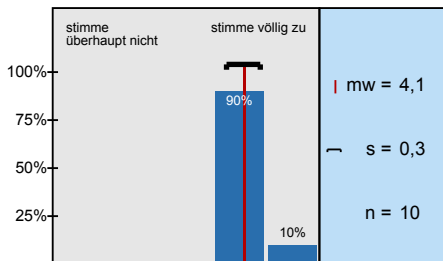

Die Lehrperson weckt Interesse am Veranstaltungsthema

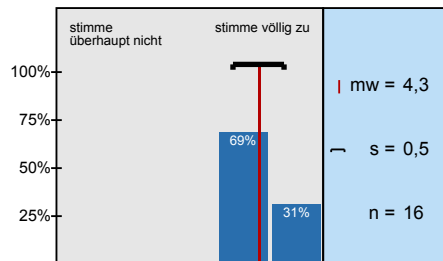

Die Lehrperson kann Kompliziertes verständlich erklären

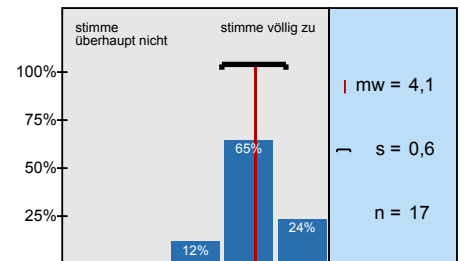

Die Lehrperson vermittelt Begeisterung für die Thematik

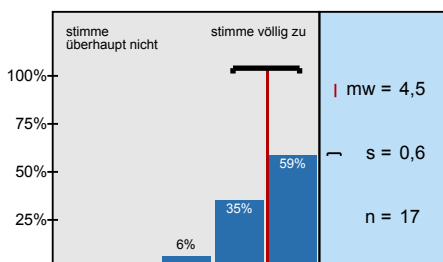

Die Lehrperson motiviert die Studierenden

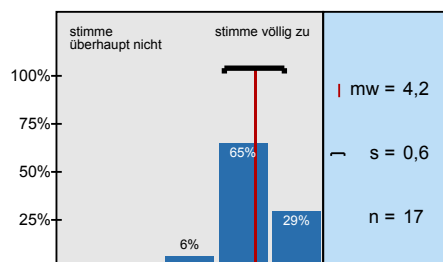

Ich habe mich schon vor der Veranstaltung für die Thematik interessiert

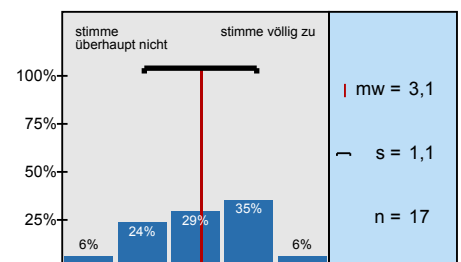

Die Vorlesung und Übung sind aufeinander abgestimmt

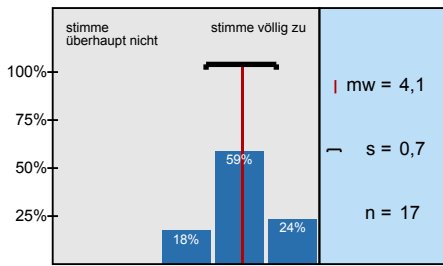

Der Umfang der Übungsaufgaben ist ausreichend

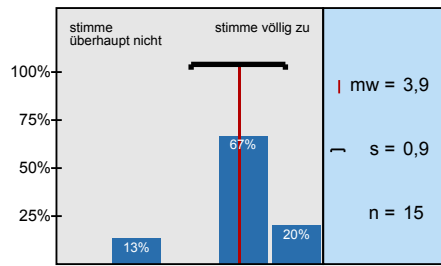

Die Vorlesung hilft bei der Lösung von Übungsaufgaben

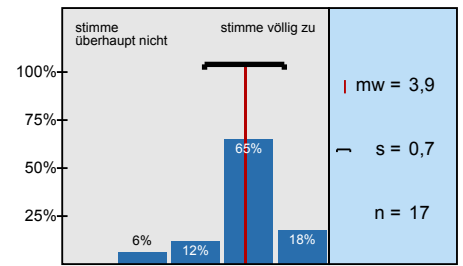

Der Schwierigkeitsgrad der Veranstaltung ist

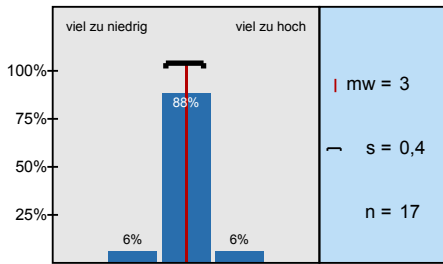

Das Tempo der Stoffvermittlung ist

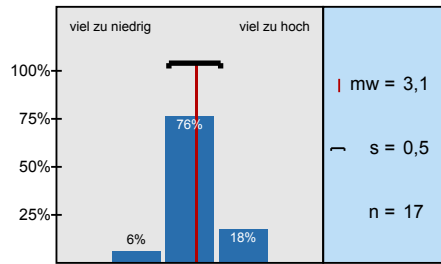

Der Stoffumfang der Veranstaltung ist

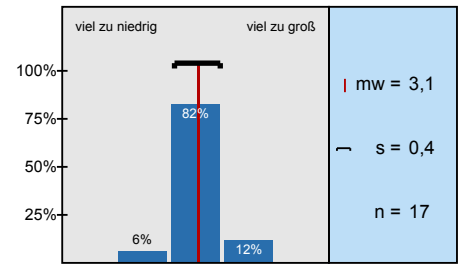

Mein Vorwissen war

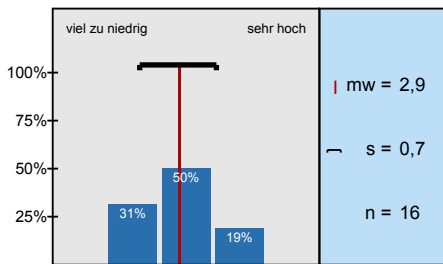

Welche Gesamtnote würden Sie der Veranstaltung geben?

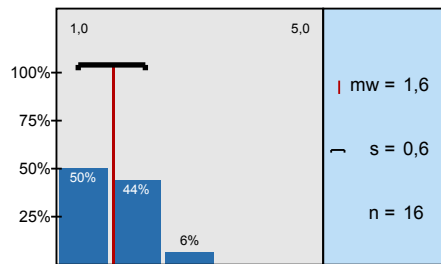

Profilinie

Teilbereich: Fakultät für Maschinenbau
 Name der/des Lehrenden: Prof. Dr. Alexander Fay
 Titel der Lehrveranstaltung: Automatisierungstechnik_ (21601)
 (Name der Umfrage)

Verwendete Werte in der Profillinie: Mittelwert

3. Schätzen Sie die Veranstaltung anhand der folgenden Fragen ein:

